

好きを極めてプロになる



穴吹学園は
中四国最大の
専門学校
グループです



学校法人 穴吹学園
穴吹デザイン専門学校
anabuki

〒732-0826 広島県広島市南区松川町2-24
TEL 082-263-7177 FAX 082-263-8188

お問い合わせ・資料請求は、入試事務局フリーダイヤル ☎ **0120-80-7177**
穴吹カレッジホームページ <https://web.anabukih.ac.jp>
何でも相談 E-mail アドレス a-style@anabuki.ac.jp



デザインのチカラで、
世界を輝かせよう。

THE POWER OF DESIGN
ANABUKI DESIGN COLLEGE HIROSHIMA 2027

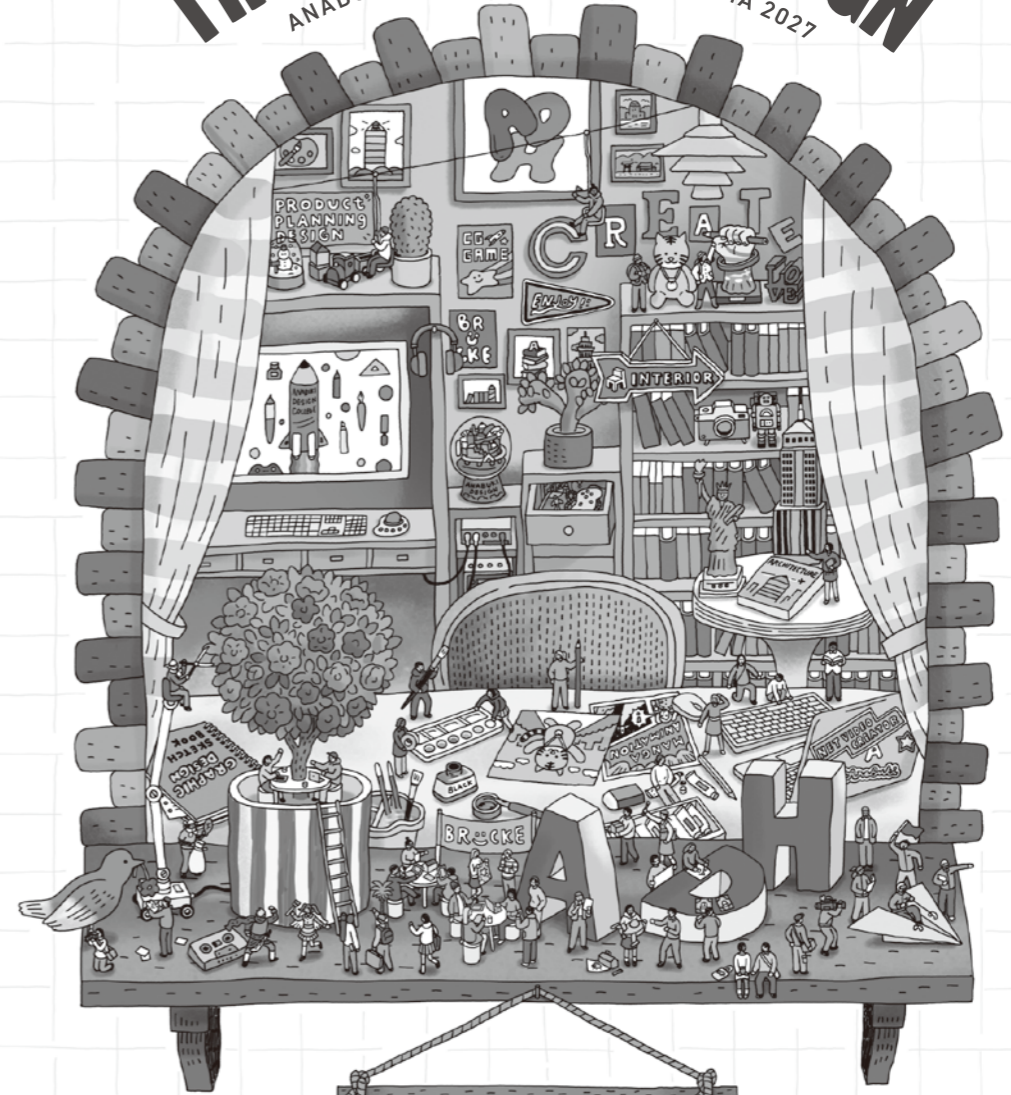

学校法人 穴吹学園
穴吹デザイン専門学校
anabuki

2027年度 学生募集要項

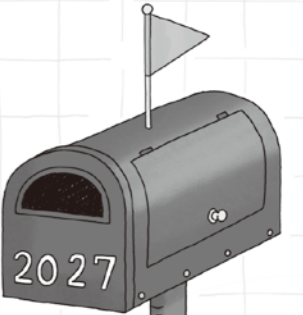

入学資格

下記のいずれかに該当する人

- ・令和9年3月高等学校、もしくは中等教育学校を卒業見込みの人
- ・高等学校、もしくは中等教育学校を卒業した人
- ・高等学校卒業程度認定試験(旧・大学入学資格検定)に合格した満18歳以上の人
- ・外国において12年以上の学校教育を修了した人、修了見込みの人
- ・満18歳以上で本校が上記と同等以上の学力を有すると認めた人

募集学科・入学定員

【全学科共通アドミッションポリシー】

穴吹学園の教育理念を理解し、主体性を持って多様な人間と協働し、学び続ける意欲がある人

学 科	課 程	入学定員	アドミッションポリシー
建築学科 (職業実践専門課程) (工業専門課程)	2年制	20名	建築設計に強い関心があり、将来は建築分野、特に設計(デザイン)の仕事で社会に貢献したい人
インテリアデザイン学科 (職業実践専門課程) (工業専門課程)	2年制	30名	インテリアデザインや住宅について好奇心があり、将来はインテリア分野で社会に貢献したい人
商品企画デザイン学科 (職業実践専門課程) (工業専門課程)	2年制	15名	身の回りのモノのデザインに関心があり、将来は商品企画や製品デザインの仕事で社会に貢献したい人
グラフィックデザイン学科 (職業実践専門課程) (工業専門課程)	2年制	60名	デザインやアートに広く興味があり、それらを自ら学び深めることで人の役に立ちたい人
マンガ・アニメーション学科 (職業実践専門課程) (工業専門課程)	2年制	35名	マンガ・アニメ・イラストを描くことが好きで、オリジナリティを追求し、他者の評価を受け入れられる人
CG・ゲーム学科 (職業実践専門課程) (工業専門課程)	2年制	35名	コンピュータグラフィックスに関心があり、コンピュータを活用した技術および手描きの能力を高められる人
ネット動画クリエイター学科 (文化・教養専門課程)	2年制	20名	情報発信・コンテンツ制作・動画制作に興味があり、身につけた創作力や表現力を活かし社会に貢献したいと考える人

●本校は、文部科学大臣認定職業実践専門課程設置校、広島県知事認定校、各種協会・団体からの認定校です

本校は、文部科学省の定める専修学校設置基準学校としての教育環境(教育カリキュラム、単位数、単位認定基準、教職員教育体制、施設設備等)を備えた広島県知事認可の専修学校です。また、以下の各種協会・団体から認定された教育機関です。

- ・国土交通大臣指定 一級・二級建築士指定科目認可
- ・国土交通大臣指定 木造建築士指定科目認可
- ・国土交通大臣指定 一級・二級建築施工管理技術検定受験資格認定
- ・公益社団法人商業施設技術団体連合会 商業施設士受験資格認定校
- ・一般社団法人日本インテリアプランナー協会 インテリアプランナー登録資格認定校
- ・公益社団法人日本グラフィックデザイン協会 賛助会員
- ・公益財団法人画像情報教育振興協会認定教育校

●専門士の称号付与

本校所定の課程を修めた人は、文部科学省認定「専門士」の称号が付与されます。(P17に関連項目あり)

入試
について

費用
について

お金のことが
不安な方へ

出願書類

募集学科

01 入学資格・募集学科・入学定員

入学方法・選考日

02 推薦入学

一般入学

03 出願受付開始日

選考日・出願受付締切日

入学金・年間学費・諸費用

04 入学金・年間学費・諸費用

納入方法

穴吹カレッジ納入金免除制度

05 穴吹カレッジ特待生制度

穴吹カレッジ高校生デザイン大賞特待生制度

在校生・卒業生の親族入学優遇制度

06 高資格・検定取得者特待制度

07 遠方奨学生制度

家賃支援制度

日本語を学ぶ外国人の優遇制度

学費サポート制度

08 公的な貸付制度

09 各種団体の奨学金制度

地方自治体の奨学金

その他の給付制度・教育ローンなど

一人暮らしをご検討の方に

11 マンション・アパートの斡旋

穴吹カレッジ提携学生寮

食事付き学生マンション

出願方法

12 インターネット出願

14 出願に必要な書類

出願指定様式

15 推薦書

Contents



穴吹カレッジグループの個人情報取扱いについて

オープンキャンパス、説明会・相談会、または、出願・入学手続き等で、皆様に記入いただきました個人に関する情報は、次のこと以外では使用いたしません。また、本人に許可なく第三者に開示することはありません。なお、資料発送や入学予定者への個人購入のご案内においては、各委託事業者に必要な個人情報を共有する場合があります。

- ①本人または保護者への事務連絡 ②出身高等学校への事務連絡 ③個人を特定できない統計的集計

入学方法・選考方法

入学方法	区分	出願資格	選考方法		
推薦入学 (専願※)	学校推薦	次のすべてに該当する人 ① 本校を専願する人 ② 令和9年3月高等学校あるいは、中等教育学校卒業見込みの人 ③ 学校長から推薦された人 合格者は、入学辞退できません。 ※特待生制度の申し込みが可能です。(詳細はP05)	・書類選考 ・適性検査 ・面接		
	自己推薦	次のすべてに該当する人 ①本校を専願する人 ②令和9年3月高等学校あるいは、中等教育学校卒業見込みの人 ③高等学校3年1学期末(2学期制は前期中間)までの全体の学習成績の状況(評定平均値)が3.0以上の人 ④部活動・ボランティア活動・各種コンテスト・資格取得・作品制作等の活動を証明できる人 ⑤令和8年3月以降の本校主催のオープンキャンパス、または説明会・相談会に参加した人 ※本校が発行したオープンキャンパス「参加証」が必要です。 出願時に次の書類が必要です。 ・志望動機書(800字、市販の400字詰め原稿用紙2枚、本人自筆のこと) 合格者は、入学辞退できません。 ※特待生制度の申し込みが可能です。(詳細はP05)			
	社会人自己推薦	次のすべてに該当する人 ① 本校を専願する人 ② P01記載の入学資格を満たす人 (高等学校あるいは、中等教育学校卒業見込みを除く) 合格者は、入学辞退できません。 ※特待生制度の申し込みが可能です。(詳細はP05)		・書類選考 ・適性検査 ・面接	
一般入学	通常	P01に記載の入学資格を満たす、すべての人が受験できます。 ※一般入学で、本校と大学・短期大学や公務員試験、企業就職との併願を考えている人は下記の「併願制度」を利用することもできます。 ※特待生制度を希望する人は上記の推薦入学で受験してください。	・書類選考 ・適性検査 ・面接		
	併願制度	<table border="1"> <thead> <tr> <th>●進学併願制度</th> <th>●就職・公務員併願制度</th> </tr> </thead> <tbody> <tr> <td>本校のほか大学・短期大学などの受験を希望する人が対象。 【受付期間】 令和8年10月1日(木)～ 令和9年1月27日(水) 【入学手続きを延長できる期限】 申請のあった併願先の合格発表日を含め3日 【最終延長期限】 令和9年3月18日(木) ※併願先の変更があった場合は必ずご連絡ください。</td> <td>本校のほか就職試験・公務員試験を受験する人が対象。 【受付期間】 令和8年10月1日(木)～ 12月16日(水) 【入学手続きを延長できる期限】 申請のあった併願先の合格発表日を含め3日 【最終延長期限】 令和9年1月8日(金)</td> </tr> </tbody> </table>		●進学併願制度	●就職・公務員併願制度
●進学併願制度	●就職・公務員併願制度				
本校のほか大学・短期大学などの受験を希望する人が対象。 【受付期間】 令和8年10月1日(木)～ 令和9年1月27日(水) 【入学手続きを延長できる期限】 申請のあった併願先の合格発表日を含め3日 【最終延長期限】 令和9年3月18日(木) ※併願先の変更があった場合は必ずご連絡ください。	本校のほか就職試験・公務員試験を受験する人が対象。 【受付期間】 令和8年10月1日(木)～ 12月16日(水) 【入学手続きを延長できる期限】 申請のあった併願先の合格発表日を含め3日 【最終延長期限】 令和9年1月8日(金)				

※専願:本校へのみ入学を希望している人が利用できます。
出願についてはP12でご確認ください。

出願受付開始日

令和8年10月1日(木)

選考日より出願受付締切日および各種日程が異なります。出願については、P12を参照してください。

選考日・出願受付締切日

選考日	入学方法			特待生選考日	出願受付開始日	出願受付締切日等			
	推薦入学	一般入学(通常)	一般入学(併願)			出願受付締切日 (出願書類必着) 17:00まで	合格発表日	入学手続締切日	
①	10/17(土)	●	●	■	★	10/1(木)	10/10(土)	11/4(水)	11/18(水)
	松江会場 10/18(日)								
②	11/21(土)	●	●	■	★	10/11(日)	11/18(水)	11/27(金)	12/11(金)
③	12/19(土)	●	●	■	★	11/19(木)	12/16(水)	12/23(水)	1/6(水)
④	1/30(土)	●	●	□	☆	12/17(木)	1/27(水)	2/5(金)	2/19(金)
⑤	2/27(土)	●	●		☆	1/28(木)	2/24(水)	3/5(金)	3/19(金)
⑥	3/19(金)	●	●			2/25(木)	3/16(火)	3/20(土)	3/26(金)

※上記選考日終了後に追加で選考日を設ける場合は、Webサイトにてお知らせします。

選考日の集合時刻は、ネット出願のマイページおよび受験票に表示されます。

「●印」は各入学方法の実施日を、「■印」は「進学併願」・「就職併願」の実施日を、「□印」は「進学併願」のみの実施日を示します。

「★印」は「学校推薦」・「自己推薦」・「社会人自己推薦」の特待生選考日、「☆印」は「社会人自己推薦」のみの特待生選考日です。

入学定員に達した場合、学科ごとに出願受付を締切ることがあります。

入学選考料

25,000円

試験会場

選考日の集合時刻は、ネット出願のマイページおよび受験票に表示されます。

地区	会場	住所	TEL	選考日
広島	穴吹デザイン専門学校	〒732-0826 広島県広島市南区松川町2-24	082-263-7177	上記の①～⑥全ての日程
松江	松江市民活動センター	〒690-0061 島根県松江市白瀧本町43番地 STICビル	0852-32-0800	10/18(日)
沖縄	沖縄産業支援センター	〒901-0152 沖縄県那覇市宇小禄1831-1	098-859-6234	10/3(土)

合否通知

合否通知は、合格発表日にネット出願のご本人のマイページに通知されます。電話や窓口での問い合わせには応じられません(詳細はP13参照)。

追加合格について

合格者の入学手続きの状況により、一度不合格になった人が繰り上げで合格になる場合があります。該当者には個別に通知しますが、応答されなかった場合は合格となりません。

入学金・年間学費・諸費用 … 2027年度

学費等納入金				個人購入費用	
単位:円				単位:円	
学 科	入学金	学費 (年間)	諸費用 (概算額)	推奨 PC・ソフト (概算額)	教科書・ 教材代 (概算額)
建築学科	160,000	1,060,000	122,000	200,000	100,000
インテリア デザイン学科	160,000	1,060,000	122,000	200,000	100,000
商品企画 デザイン学科	160,000	1,060,000	115,000	250,000	30,000
グラフィック デザイン学科	160,000	1,060,000	128,000	300,000	15,000
マンガ・ アニメーション学科	160,000	1,060,000	120,000	350,000	20,000
CG・ゲーム学科	160,000	1,060,000	110,000	350,000	25,000
ネット動画 クリエイター学科	160,000	1,060,000	116,000	300,000	25,000

- ・上記以外に保護者会費用が一律で10,000円(年間)必要です。
- ・上記以外に2年次には同窓会費として10,000円が必要です。
- ・2年次の諸費用の目安は、70,000円～100,000円です。
- ・休退学の場合、その期の学費納入が必要です。
(前期:4月～9月 後期:10月～3月 ※1・2年次共通)

※金額は全て購入した場合の**概算額**です。
【個人購入について】
 ・学校および販売業者からご案内します(時期は学科によって異なります)。
 ・直接販売業者からご購入いただけます。
 ・ご案内に必要な個人情報を販売業者と共有する場合があります。
【推奨PC・ソフトについて】
 ・一括購入によるコスト削減に努めておりますが、物価上昇と不安定な社会情勢に伴い、調達価格が著しく高騰した際は、機材スペック維持のため、提示金額から大きく変動する可能性がございます。

納入方法

		1年次分		2年次分
		入学手続締切日 (選考日により異なる)	3月31日	8月31日
入学手続き金	入学金	—	—	—
学費	前期学費	—	後期学費	年間学費
諸費用	—	前期諸費用	後期諸費用	年間諸費用
その他	—	保護者会費	—	保護者会費 同窓会費
金額(参考)	690,000	81,000 } 96,000	568,000 } 572,000	1,086,000 } 1,133,000

- ・全学科とも、入学手続締切日までに所定費用の納入がない場合は入学許可されません。
- ・諸費用の確定金額は、2月末頃にご案内します。

●入学辞退者への納入金の返還について

- ・令和9年3月31日(17:00)までに入学辞退した場合は、入学金および発注済物品購入費を除く納入金を返還します(進路変更の事由が判明次第、速やかに入試事務局までご連絡ください)。

穴吹カレッジ 納入金免除制度

穴吹カレッジでは、修学資金のことで困っている人や保護者に負担をかけず自力で勉学をしたいと考えている人に多様な制度を設けています。**特待生制度ならびに複数の納入金免除制度に該当する場合は、最も高い金額を免除します**(在校生・卒業生の親族入学優待制度は他の免除制度と重複して採用されません)。

申込方法:インターネット出願システムの所定の希望欄に入力する。(P12参照)

●穴吹カレッジ特待生制度<選抜制>

申込資格	学校推薦	次のいずれかに該当する人 ①高等学校3年1学期末(2学期制は前期中間)までの全体の学習成績の状況(評定平均値)が3.5以上の人 ②部活動・ボランティア活動・各種コンテスト・資格取得・作品制作等の活動を証明できる人 ③高等学校の出席率が出願時点で95%以上の人 ④令和8年3月以降の本校主催のオープンキャンパス、または説明会・相談会に参加した人 ※本校が発行したオープンキャンパス「参加証」が必要です。			
	自己推薦	自己推薦入学の出願資格を満たす人(P02参照)			
	社会人自己推薦	令和8年3月以降の本校主催のオープンキャンパス、または説明会・相談会に参加した人 ※本校が発行したオープンキャンパス「参加証」が必要です。(参加した翌週に発送いたします)			
免除内容	選考により特待A～Dを判定し、下記の免除特典金額を学費より免除します。				
	種 類	特待生A	特待生B	特待生C	特待生D
免除特典	免除額 50万円 (入学年度25万円免除 2学年次25万円免除)	免除額 30万円 (入学年度15万円免除 2学年次15万円免除)	免除額 10万円 (入学年度)	免除額 5万円 (入学年度)	
選考日	P03に記載の「特待生選考日」に行います。				
備 考	特待基準に達しなかった人は推薦入学者となります。 特待生に採用された場合は、進級時に再審査を行います。				

●穴吹カレッジ高校生デザイン大賞特待生制度

対 象	・令和9年3月高等学校卒業見込みの人 ・高等学校在学中に下記のいずれかを受賞した人
免除内容	【大 賞】 30万円免除 【部門賞】 20万円免除 【協賛賞】 10万円免除 【奨励賞】 5万円免除
備 考	グループ(複数人)で制作している場合、免除特典金額を人数分で分割します。

●在校生・卒業生の親族入学優遇制度

対 象	・入学者の親族が、本学園の在校生・卒業生の人 ・その親族が2親等以内(親子・兄弟姉妹等)の人 ※通信課程の在校生・卒業生は除く
免除内容	5万円免除(他の免除制度と重複可)

●高資格・検定取得者特待制度 ※申し込み最終締切:令和9年3月26日(金)

対象	令和9年3月高等学校卒業見込者で、高等学校在学中に下記の資格・検定を取得した人
免除内容	下記の一覧を参照(年度によって内容は変更となる場合があります)
備考	受験する選考日の出願受付締切日より後に取得した人は、a-style@anabuki.ac.jpに氏名・受験番号・取得資格・検定名を記載し、合格証の写真を添付してメールを送ってください。後期学費から免除いたします。複数取得している場合は、最も高い金額を適用します(複数取得で合算はされません)。取得資格・検定による志望学科の指定はありません。

資格・検定	奨学金	資格・検定	奨学金
●コンピュータ分野		公益財団法人国際文化カレッジ デジタル技術検定 1級	10万円
独立行政法人情報処理推進機構 応用情報技術者試験	30万円	公益財団法人国際文化カレッジ レタリング技能検定 2級	5万円
独立行政法人情報処理推進機構 基本情報技術者試験	20万円	一般社団法人コンピュータ教育振興協会 CAD利用技術者試験 2級	5万円
独立行政法人情報処理推進機構 情報セキュリティマネジメント試験	20万円	一般財団法人中央工学校生涯学習センター トレース技能検定 2級	5万円
独立行政法人情報処理推進機構 ITパスポート試験	10万円	●簿記・電卓・珠算分野	
日本商工会議所 PC検定試験 2級	5万円	日本商工会議所 簿記検定 1級	30万円
マイクロソフト オフィスペシャリスト(MOS)	5万円	日本商工会議所 簿記検定 2級	10万円
公益財団法人画像情報教育振興協会 CGクリエイター検定 エキスパート	5万円	公益社団法人全国経理教育協会 簿記能力検定試験 1級	10万円
公益財団法人画像情報教育振興協会 CGエンジニア検定 エキスパート	5万円	公益社団法人全国経理教育協会 電卓計算能力検定 1級以上	5万円
公益財団法人画像情報教育振興協会 Webデザイナー検定 エキスパート	5万円	公益財団法人全国商業高等学校協会 簿記実務検定試験 1級	5万円
公益財団法人画像情報教育振興協会 画像処理エンジニア検定 エキスパート	5万円	公益財団法人全国商業高等学校協会 商業経済検定試験 1級	5万円
公益財団法人画像情報教育振興協会 マルチメディア検定 エキスパート	5万円	一般財団法人日本電卓技能検定協会 電卓技能検定試験 段位	5万円
日本情報処理検定協会 情報処理技能検定試験 表計算 1級	5万円	日本商工会議所 珠算能力検定 2級	5万円
日本情報処理検定協会 情報処理技能検定試験 データベース 1級	5万円	●語学分野	
日本情報処理検定協会 文書デザイン検定試験 1級	5万円	公益財団法人日本英語検定協会 実用英語技能検定 準1級*	30万円
日本情報処理検定協会 日本語ワープロ検定試験 1級	5万円	公益財団法人日本英語検定協会 実用英語技能検定 2級*	20万円
日本情報処理検定協会 プログラミング技能検定試験 1級	5万円	公益財団法人日本英語検定協会 実用英語技能検定 準2級*	5万円
公益社団法人全国工業高等学校長協会 情報技術検定 1級	10万円	公益財団法人全国商業高等学校協会 英語検定試験 1級	5万円
公益社団法人全国工業高等学校長協会 情報技術検定 2級	5万円	一般財団法人日本中国語検定協会 中国語検定試験 3級	5万円
公益社団法人全国工業高等学校長協会 パソコン利用技術検定 1級	5万円	一般財団法人国際ビジネスコミュニケーション協会 TOEIC試験720点	30万円
公益財団法人全国商業高等学校協会 情報処理検定 プログラミング部門1級	5万円	一般財団法人国際ビジネスコミュニケーション協会 TOEIC試験530点	20万円
公益財団法人全国商業高等学校協会 情報処理検定 ビジネス情報部門1級	5万円	一般財団法人国際ビジネスコミュニケーション協会 TOEIC試験400点	5万円
公益財団法人全国商業高等学校協会 ビジネス文書実務検定試験 1級	5万円	GTEC (4技能) 960点以上	20万円
一般財団法人全日本情報学習振興協会 パソコン技能検定II種試験1級	5万円	GTEC (4技能) 690点以上	5万円
●工業分野		●福祉・保育分野	
一般財団法人日本データ通信協会 工事担任者試験 AI・DD 総合種	20万円	東京商工会議所 福祉住環境コーディネーター 2級	10万円
一般財団法人日本データ通信協会 工事担任者試験 AI 第1種	15万円	公益財団法人全国高等学校家庭科教育振興会 保育技術検定 1級	5万円
一般財団法人日本データ通信協会 工事担任者試験 AI 第2種	10万円	●ビジネス・その他分野	
一般財団法人日本データ通信協会 工事担任者試験 DD 第1種	15万円	公益財団法人全国高等学校家庭科教育振興会 被服製作技術検定 1級	10万円
一般財団法人日本データ通信協会 工事担任者試験 DD 第2種	10万円	公益財団法人全国高等学校家庭科教育振興会 食物調理技術検定 1級	5万円
一般財団法人日本データ通信協会 工事担任者試験 DD 第3種	5万円	公益財団法人実務技能検定協会 秘書検定 2級	5万円
国土交通省 三級自動車整備士	10万円	公益財団法人日本数学検定協会 実用数学技能検定 準2級	5万円
一般財団法人消防試験研究センター 危険物取扱者 乙種第4類	5万円	公益社団法人色彩検定協会 色彩検定 2級	5万円
国土交通省 国土地理院 測量士補	20万円	東京商工会議所 カラーコーディネーター検定試験 アドバンス	5万円
一般財団法人電気技術者試験センター 第一種電気工事士(筆記のみ可)	20万円	公益財団法人日本漢字能力検定協会 日本漢字能力検定 2級	5万円
一般財団法人電気技術者試験センター 第二種電気工事士	10万円	一般社団法人全国旅行業協会 国内旅行業務取扱管理者試験	5万円
公益財団法人安全衛生技術試験協会 二級ボイラー技士	10万円	厚生労働省 園芸装飾技能検定 2級	5万円
公益社団法人全国工業高等学校長協会 計算技術検定 1級	10万円	公務員試験1次試験合格者	5万円
公益社団法人全国工業高等学校長協会 計算技術検定 2級	5万円		
一般社団法人全国建築CAD連盟 建築CAD検定試験 2級	5万円		

※英検CBT、英検S-CBTいずれも可
※年度によって内容は変更となる場合があります

●遠方奨学生制度

対象者	本校から直線距離で200kmを超える地域から進学し、入学時にマンション・アパートに入居する人
免除内容	月額2万円(学費より免除) ※在学期間中。休学期間は除く
申込方法	「希望制度」欄にチェックをつけてください。
備考	本校入学手続後に締結する住居の賃貸借契約書などコピーの提出をもって正式採用とします。 ※留学生の方は対象になりません。



直線200Kmの範囲
※円は目安です。詳しくはお問い合わせください。

●家賃支援制度<選抜制>

対象者	・令和9年3月高等学校卒業見込みの人 ・穴吹カレッジ特待生制度を申込む人 ・自宅通学が困難かつ入学時にマンション・アパートに入居する人
免除内容	12万円(学費より免除) ※入学年度のみ
申込方法	「希望制度」欄にチェックをつけてください。
備考	申し込みをされた方から特待生制度の選考結果により、採否を決定します。 本校入学手続後に締結する住居の賃貸借契約書などコピーの提出をもって正式採用とします。

●日本語を学ぶ外国人の優遇制度 Scholarship for foreigners

日本語を学んでいる外国の学生の方が本校に入学する場合、次の試験合格者は奨学金として以下の金額を毎年学費から免除します。

独立行政法人国際交流基金 公益財団法人日本国際支援協会	N1	N2
	30万円	20万円

制度利用を希望する人は必要事項を入力し、該当試験の合格証が必要です。

申し込み最終締切/令和9年3月26日(金)

受験する選考日の出願受付締切日より後に取得した人は、a-style@anabuki.ac.jpに氏名・受験番号・取得資格・検定名を記載し、合格証の写真を添付してメールを送ってください。後期学費から免除いたします。複数取得している場合は、最も高い金額を適用します(複数取得で合算はされません)。

公的な貸付制度

●国の教育ローン 日本政策金融公庫 国民生活事業

融資対象	入学者・在校生の保護者（※入学者・在校生本人が利用申し込みできる場合もあります） 利用申込者が扶養する子供の人数によって所得基準が異なります。
融資額・返済期間	学生1人につき350万円以内 返済期間は18年以内
用途	入学金・授業料、自宅外通学に必要な居住費用・教科書代・パソコン購入等
金利	固定(3.55%) 毎年5月・11月に金利の見直しがあります。 ※金利は令和8年2月現在のものです。経済状況や家庭の状況により変動することがあります。
元金据置期間	在学期間以内(返済期間に含まれる)
保証	連帯保証人1人以上または公益財団法人教育資金融資保証基金
申込時期	随時(入学を決めた時期、入学後などいつでも)
問い合わせ先	日本政策金融公庫 教育ローンコールセンター ナビダイヤル: 0570-008656 営業時間: 9:00~19:00 (月~金) ホームページ https://www.jfc.go.jp/

日本政策金融公庫ホームページより

●国の育英奨学事業 日本学生支援機構

奨学金の種類	・給付型奨学金 ・第一種奨学金(無利息) ・第二種奨学金(利息付) ・入学時特別増額貸与奨学金(一時金) } 在学中は無利子で、卒業後は年3%を上限とする。
貸与期間	在学期間以内
返還期間	貸与終了後、7か月目より返還開始。最長20年以内(貸与金額により異なる)
申込期間	入学後の4月 ※予約採用制度の申し込みは在学の高等学校が窓口です。

●高等教育の修学支援新制度

本校は文部科学省の「高等教育の修学支援新制度」の対象校として認定されています。この制度は進学をされる方のご家庭が、学業成績と世帯収入等の要件を満たすことにより、学費等の減免や給付型奨学金(返済不要)を受けることができます。

対象者	・住民税非課税世帯およびそれに準ずる世帯の学生(下記進学資金シミュレーターで確認できます) または多子世帯の学生 ・学ぶ意欲がある学生(学業成績、学修計画書等により確認)
免除内容	給付型奨学金の支給 【私立専門学校】自宅生 月額38,300円/自宅外生 月額75,800円 入学金・授業料の免除・減額 【私立専門学校上限】入学金16万円 授業料59万円
手続き	高等学校に在学している人は、高等学校で日本学生支援機構の給付型奨学金の予約採用手続きが可能です。 また、本校に入学してからも在学採用手続きができます。どちらも申し込みができる期間が定められています。

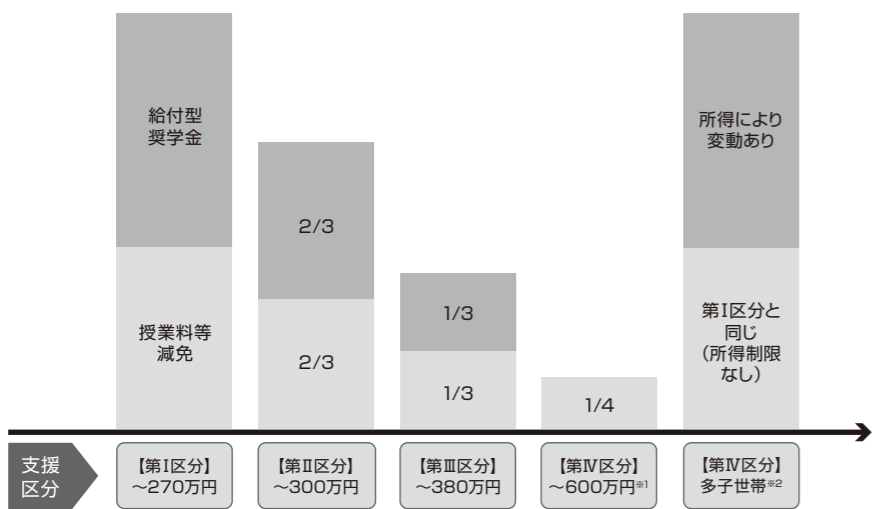

【ご注意】
入学手続き時には、入学金・前期学費は一旦入金する必要があります。入学後に行う手続きが完了して、本校より還付します。

【進学資金シミュレーター】
必要事項を入力することで、進学のための資金計画を立てる際の、シミュレーションをすることができるWebサイトです。

〈支払いの区分は世帯構成や年収などで異なります〉
詳しくは文部科学省「高等教育段階の教育負担軽減」のホームページをご覧ください。
https://www.mext.go.jp/a_menu/koutou/hutankeigen/index.htm

各種団体の奨学金制度

企業や個人が設立して奨学金の給付や貸与を行うものもあります。下記に掲げるものは、中でも代表的な奨学金制度です。利用についての詳細や申込方法は直接各団体にお問い合わせください。

●あしなが育英会
問い合わせ先/一般財団法人 あしなが育英会 学生事業部 奨学課 フリーダイヤル:0120-77-8565

●交通遺児育英会
問い合わせ先/公益財団法人 交通遺児育英会 フリーダイヤル:0120-521286 奨学課直通TEL:03-3556-0773

地方自治体の奨学金

地方自治体では、学業が優秀であるにもかかわらず経済的理由により進学が困難な学生に、奨学金制度を設けています。利用についての詳細や申込方法は直接居住の県や市町村にお問い合わせください。

その他の給付金制度・教育ローンなど

●ハローワーク教育訓練給付金制度と教育訓練支援給付金(専門学校の職業実践専門課程のうちの対象となる講座)
雇用保険を一定期間以上かけた離職者が本校の指定学科を修了した場合に、支払った経費の一部が支給される給付制度です。

対象となる費用	入学金・学費の一部、教科書・教材代・実習材料費 (検定預り金・行事費は対象となりません)
給付金額	最大80万円 (さらに卒業後1年以内に就職した場合最大112万円に増額されます。※一般被保険者として再雇用された場合)
利用できる人	次の条件をすべて満たす人 ①通算2年以上の雇用保険の被保険者 ②離職日から1年以内に入学する人 ③過去に教育訓練給付金を受給した場合は、前回の訓練期間から3年以上経過している人 ※短期雇用特例被保険者も対象となります。
対象学科	・建築学科(講座番号:3410011-2210011-4) ・インテリアデザイン学科(講座番号:3410011-2310011-4) ・商品企画デザイン学科(講座番号:3410011-2320011-4) ・グラフィックデザイン学科(講座番号:3410011-2320021-7) ・マンガ・アニメーション学科(講座番号:3410011-2320031-0) ・CG・ゲーム学科(講座番号:3410011-2320041-2)
申込方法と給付金の受取の流れ	①入学の1か月前までに現住所の管轄ハローワークに「教育訓練給付金制度および教育訓練支援給付金受給資格確認票」とジョブ・カードを提出 ②入学後6か月ごとに支援金(対象額の50%)の約4分の1ずつが支給されます。 ③卒業後1年以内に再雇用され、申請するとさらに給付金が20%増額されます。 ④教育訓練支援給付金:一定の条件を満たした方に、失業給付の基本手当の半額が2か月ごとに支給される制度もあります。
備考	特待生や費用免除制度に採用された場合、免除された金額は対象額から差し引かれます。 国の予算の変動により内容が変更となる場合があります。

詳しくはお近くのハローワークの給付担当者にお問い合わせください。

●広島銀行の教育ローン
問い合わせ先/フリーダイヤル:0120-164-081
※受付時間 平日 9:00~19:00

●その他の教育ローン
その他の銀行、ゆうちょ銀行、信託銀行、信用金庫、労働金庫、JA、雇用・能力開発機構等でも、各種の教育ローン・進学ローンが取扱われています。融資内容等については、各金融機関等によって異なります。詳しくは直接窓口でご確認ください。

●通学定期券・学割の利用
JR・市内路面電車・路線バス・フェリーなど公共交通機関を利用した通学の場合、通学定期券の利用ができます。その他、学割は旅行などにも利用できます。入学後、通学証明書を発行しますので、各交通機関にて通学定期を購入してください。



●穴吹学園提携 特別金利オリコ教育ローン「学費サポートプラン」(貸付制度)

本校の学納金を対象としてご利用いただく教育ローンです。

利用者	本校への入学が確定した方(未成年の場合は保護者) ※ご契約にはオリココーポレーションの審査があります。
利用対象	本校に在学中の学納金額(入学金、学費、実習費等) ※入学前の学納金(入学手続き時)も含まれます。全額でなく一部額の利用も可能です。 ※ご利用額はオリコから直接学校に振込まれます。お客様の振込手続きは不要です。
利用方法	※学納金納入時に毎回必要額をお申し込みいただけます。 ※1年生の学納金納入時期は3回です。(入学前2回、入学後1回)
利用限度額	上限額:総額500万円まで(限度内での追加融資可能)
保証	担保不要、連帯保証人原則不要
分割払手数料率	実質年率(固定):3.9%(穴吹学園提携特別金利) ※令和8年5月1日より
返済期間	利用額に応じて最大12年5か月まで
お問い合わせ先	《オリコ学費サポートデスク》0120-517-325 受付時間9:30~17:30(土日祝休) 《Web申込・説明》https://www.anabuki.ac.jp/orico

●全保連 Z-college support(学費分割支払い制度)

年間の学費を分割して納付するサービスです。学費を年間10回に分割して卒業までに完納できます。

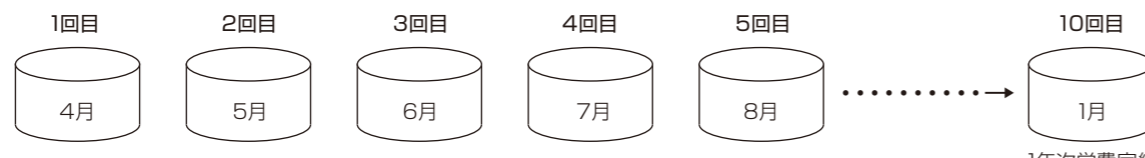
利用者	本学への入学が確定した人 ※ご利用には全保連株式会社の審査があります。
保証範囲	年間学費(諸費用については利用不可)
申込～契約までの流れ	①QRコードを読み込む(右記参照)→全保連の学校ページに飛びます ②申込情報(名前、入学学科など)を入力します。 ③全保連側が保証審査をします。 ④当校による契約登録(入学) ⑤初回引き落とし(以後毎月指定口座から引き落とし) 
分納期間	4月～翌1月(年間10回払い)×2年
初回保証委託費	30,000円
口座振替サービス利用料	330円(税込)
保証事務手数料	1,100円(税込)※引き落とし日に間に合わなかった場合のみ
お問い合わせ先	全保連株式会社 電話 (050)3127-0581 https://www.zenhoren.jp/
備考	※分割月の27日に口座引き落としいたします。 ※ご利用には全保連口座振替サービスの登録が必須となります。 ※残高不足等により口座引き落としができなかった場合、全保連が立て替えを行い、学生へ支払い請求を行います。 ※3月入試受験者は利用できません。
お支払いの流れ	<p><従来></p>  <p>※2年次は年間学費の一括支払いとなります。</p> <p><全保連学費分割利用></p>  <p>1年次学費完納 ※2年次以降も同様となります。</p>

一人暮らしをご検討の方に

●マンション・アパートの斡旋

初めての一人暮らしで失敗しないお部屋探しのために、中四国で多数の仲介物件をもつ「株式会社穴吹ハウジングサービス(穴吹興産グループ企業)」を活用することもできます。部屋の空き状況が明確になる1月以降に希望者宛に詳しい資料を送付します。

- ・マンション・アパートの詳しい資料をご希望の人は、出願時に「希望制度欄」にチェックしてください。
- ・各社のホームページからもマンション・アパートの賃貸情報がご覧いただけます。
- ・家賃相場は物件により異なりますが、学生向けワンルームマンションなら3万円からが目安です。

・お問い合わせ先

株式会社穴吹ハウジングサービス 広島支店	〒730-0011 広島市中区基町12-5 あなぶき広島紙屋町ビル1F TEL:082-535-7001 部屋ナビWebサイト https://www.h-anabuki.jp/shop/hiroshima/ 営業時間 9:00~18:00 定休日 日曜日
-------------------------	--

●穴吹カレッジ提携学生寮

学生寮は、女性専用学生会館(ドーミー広島駅前2)、男女学生会館(ドーミー広島駅前・ドーミー広島)があり、ともに朝食・夕食の提供があります。全室に家具・家電が備え付けられています。いずれも寮長・寮母が常駐した安心できる生活空間です。

入学が決まってしまうとすぐに申し込んでも、館費(家賃)は4月からになるので経済的です。

単位:円

寮名称	場所 (学校までの時間) 構造・部屋数	室内設備	館内設備・ 共同設備	費用		管理会社
ドーミー広島駅前 (男女) ※女性専用フロアあり	広島市東区 二葉の里 (徒歩約23分) RC9階・141室	机・イス・電気スタンド・本棚・ すのこベッド・クローゼット・ カーテン・照明・エアコン・冷蔵 庫・ユニットバス・Wi-Fi	食堂・オートロック・ 防犯カメラ・駐輪場・ 自販機・ランドリー ルーム・AED・掃除 機・アイロン	入館費*	160,000	共立メンテナンス (0120-56-1170)
				保証金	50,000	
ドーミー広島駅前2 (女性のみ)	広島市東区 上大須賀町 (徒歩約20分) RC8階・78室	机・イス・電気スタンド・本棚・ すのこベッド・クローゼット・ カーテン・照明・エアコン・冷蔵 庫・ユニットバス・Wi-Fi	食堂・オートロック・ 防犯カメラ・駐輪場・ 自販機・ランドリー ルーム・AED・掃除 機・アイロン	管理費(月額)	16,000	
				館費(月額)	49,700~	
ドーミー広島 (男女) ※女性専用フロアあり	広島市南区 宇品西2丁目 (自転車15分) RC7階・156室	机・イス・電気スタンド・本棚・ すのこベッド・クローゼット・ カーテン・照明・エアコン・冷蔵 庫・ユニットバス・Wi-Fi	食堂・オートロック・ 防犯カメラ・駐輪場・ 自販機・ランドリー ルーム・AED・掃除 機・アイロン	入館費*	160,000	
				保証金	50,000	
				管理費(月額)	19,500	
				館費(月額)	67,200~	

各施設とも水道光熱費は別途必要になります。

※2年契約の場合の入館費

学費の負担が軽くなる「一人暮らし応援制度」をご用意!

就学支援プログラム 1日2食付きの館費(契約金も含む)が月々3万円・5万円・7万円の分割払いが可能。

詳しくは共立ファイナンシャルサービスまでお問い合わせください。TEL:03-5295-7992

●食事付き学生マンション

ワンルームマンションに朝夕の食事提供のある施設です。全室に家具・家電が備え付けられています。

入学が決まってしまうとすぐに申し込んでも、館費(家賃)は3・4月からになるので経済的です。

単位:円

名称	場所 (学校までの時間) 構造・部屋数	室内設備	館内設備・ 共同設備	費用		本校 入学特典	管理会社
学生会館 リヴェールエキキタ [食事付き] ※女性専用 フロアあり	広島市東区若草町 (自転車7分) RC10階・246室	カウンターデスク・イス・収納・ ベッド・照明・エアコン・IHキッ チン・冷蔵庫・ユニットバス・イン ターネット接続・テレビ・シューズ ケース・フローリング・吊棚	食堂・オートロック・ 防犯カメラ・駐輪場・ 自販機・ランドリー ルーム・宅配BOX	入館金*	130,000~	仲介手数料 30%引き	ユニライフ (0120-974-361)
				敷金	50,000		
				年間管理費	144,000		
				家賃(月額)	30,000~ 46,000		
Studio 広島 (男女) ※女性専用 フロアあり	広島市西区 西観音町 (自転車15分) RC11階・63室	風呂トイレセパレート・独立洗 面台・RHコンロ(2口)・クロー ゼット・照明・一部家具家電付 き部屋あり・光ネット・エアコン	オートロック・ 防犯カメラ・駐輪場・ 宅配ボックス・ エレベーター	礼金	家賃2か月分		
				敷金	家賃1か月分		
				共益費(月額)	6,500		
				家賃(月額)	44,000~ 55,500		

各施設とも水道光熱費は別途必要になります。

※2年契約の場合の入館金

学生寮・学生マンションについての詳しい内容は、オープンキャンパスにて管理会社の方にお聞きください。

インターネット出願

本校の出願はインターネットで受付しています。詳しい手順は、サイトをご確認ください。

■インターネット出願ページ <https://www.syutsugan.net/anabukih>

出願受付開始は10月1日です。8月1日から入力が可能となりますが、出願受付開始までは、下書き保存をしておいてください。
推奨ブラウザ:Safari・GoogleChrome・Microsoft Edge・Firefox



登録したメールアドレスについてのお願い

出願書類不備など連絡が必要な場合は、インターネット出願において登録したメールアドレスへ送信されますので、必ず確認できるようにしてください。(合格者は入学まで)

携帯キャリアメールの方は、受信するメールアドレスに以下の2つを追加してください。

@syutsugan.net @anabuki.ac.jp

インターネット出願の手順



STEP 1.事前準備

- インターネット環境の確認
インターネットに接続されたパソコン・スマートフォン等、プリンタ(受験票印刷用)をご用意ください。
- e-mailアドレス
パソコン、スマートフォンで利用可能なもの。事前に「@syutsugan.net」からのメールを受信できるように設定してください。
- 顔写真データの用意(JPG・PNG・PDF形式)
3か月以内に撮影されたもの(カラー・上半身・正面・背景無地・脱帽。自撮りや画像加工されたものは不可)
- 必要書類の準備(P14参照)
必要書類は、発行に時間がかかる場合がありますので、できるだけ出願前に準備をしておいてください。



STEP 2.インターネット出願ページへログイン(アカウント登録)

上記URLで8月から登録可能です。登録したメールアドレスに届いたメールの指示に従って入力を進めてください。

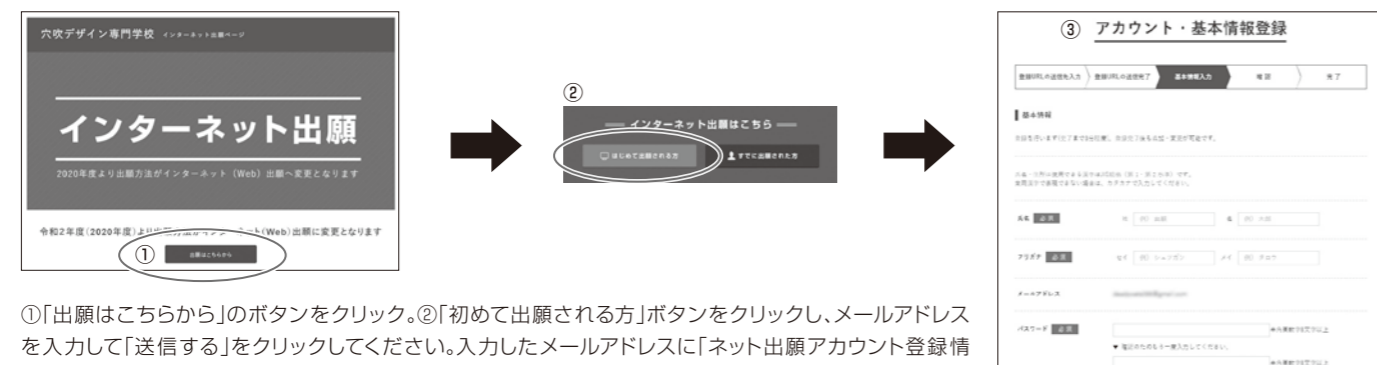

①「出願はこちら」のボタンをクリック。②「初めて出願される方」ボタンをクリックし、メールアドレスを入力して「送信する」をクリックしてください。入力したメールアドレスに「ネット出願アカウント登録情報確認」が届きます。③メール内にある確認用URLをクリックして、登録を完了してください。

STEP 3.出願情報入力(願書受付期間内のみ出願が可能です。出願締切日の17:00までにSTEP 5まで完了してください。)

画面の指示にしたがって出願情報の入力、必要書類のアップロードを行ってください。

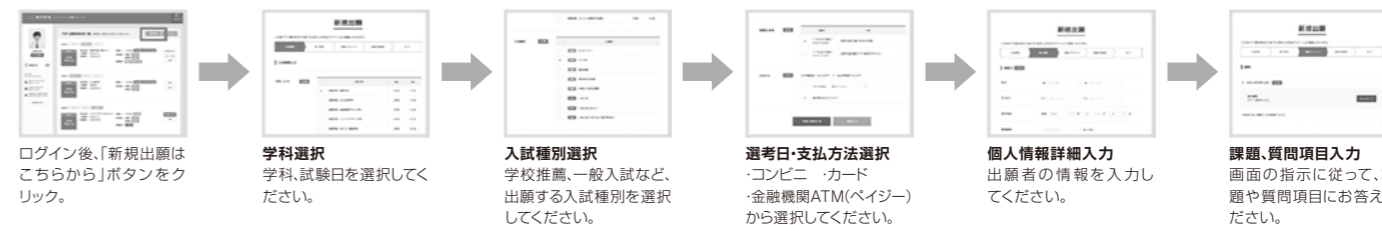

STEP 4.入学選考料のお支払い

受験者アカウントのトップページから「登録済み試験日程」の該当試験を選択してください。

「支払い手続き」ボタンをクリックし、内容を確認してください。

※決済完了後は情報の修正ができません。入力した情報の修正は、本校入試事務局までご連絡ください。

【お支払い方法】

- コンビニエンスストアでのお支払い
 - カード決済
 - Pay-easy(ペイジー)対応金融期間ATM・ネットバンキング
- ※どの支払い方法でも880円の手数料がかかります。



- 出願後1週間以内(かつ出願締切日の17:00まで)にお支払いください。
- 出願受付締切日に以下の方法でお支払いする場合は、反映が遅れる可能性があるためメールにてお知らせください。
支払い方法/コンビニ払い(ローソン・ミニストップ・ファミリーマート・セブン・イレブン)
送信先:a-style@anabuki.ac.jp ※支払い証明を添付し、本文に氏名・受験日・出願学科を記載してください。

STEP 5.必要書類の提出(持参での提出も可能です。P14参照)

出願登録画面・出願完了メールもしくはP14をご確認いただき、必要書類を提出してください。

【持参の場合】本校3F入試事務局へ提出 受付時間/9:00~17:00(平日・イベント開催日)

【郵送の場合】市販の封筒で簡易書留、もしくはレターパックプラスで郵送してください。

【提出先】

〒732-0826 広島県広島市南区松川町2-24
穴吹デザイン専門学校 入試事務局 行

簡易書留 出願書類在中



登録完了後、必要書類を提出することで出願が完了します。
必要書類の郵送は、出願から1週間以内に(出願日が出願締切日から1週間以内の場合は、出願締切日の17:00までに)済ませてください。

STEP 6.受験票を印刷(選考日の集合時刻が表示されます)

出願登録が学校に受理されると、ログイン後のトップページ内にある登録済試験日程一覧に、受験番号が通知されます。受験番号をクリックすると受験票が表示されますので、必ず受験日の前日までにA4サイズ(カラー)で印刷をして保管しておいてください。コンビニエンスストアのプリントサービスをご利用になる場合は、右のQRコードのリンク先を参考にしてください。



STEP 7.受験

試験当日は、必ず印刷した受験票を持参してください。

STEP 8.合否の確認

合否発表日に、ログイン後のトップページ内にある「登録済み試験日程一覧」に合否の結果が通知されます。

また、同日に合否通知書(文書)を発送します。合格者には、入学手続きに関する書類・各納入金免除制度の選考結果等を郵送します。

よくある質問

インターネット出願において、よくある質問を右のQRコードリンク先へまとめています。ご不明な点があればご確認ください。



出願に必要な書類

●郵送書類(持参可)

全員必須	高等学校の発行する調査書 ※大学・短期大学卒業(見込者を含む)者も出身高校の調査書が必要です。 ※高等学校卒業後5年以上経過している人で「高等学校調査書」の提出困難な場合は、「卒業証明書」と「成績証明書」または「成績証明書発行不可に関する証明書」を提出してください。 ※高等学校卒業程度認定試験(旧:大学入学資格検定)合格者は、合格証明書(原本)と合格成績証明書(原本)を提出してください。
該当者のみ	学校推薦:P15の指定様式にて高等学校長の発行する推薦書 自己推薦:志望動機書 ※800字 市販の400字詰め原稿用紙2枚、本人自筆(プリンタ出力不可)のこと

●インターネット出願で添付するデータ

出願区分や条件に必要な書類を写真に撮って、インターネット出願の該当の項目にアップロードしてください。

	条件と必要書類
穴吹カレッジ 特待生制度 (学校推薦)	条件:部活動・ボランティア活動・各種コンテスト・資格取得・作品制作等の活動を証明できる人 必要データ:申込資格の分かる賞状・活動内容(自由書式)・作品など、該当するもの1点の写真 条件:令和8年3月以降の本校主催のオープンキャンパス、または説明会・相談会に参加 (オンラインオープンキャンパスを除く) 必要データ:オープンキャンパス参加証の写真(参加翌週にご自宅へ郵送します)
穴吹カレッジ 特待生制度 (自己推薦)	条件:部活動・ボランティア活動・各種コンテスト・資格取得・作品制作等の活動を証明できる人 必要データ:申込資格の分かる賞状・活動内容(自由書式)・作品など、該当するもの1点の写真 条件:令和8年3月以降の本校主催のオープンキャンパス、または説明会・相談会に参加 (オンラインオープンキャンパスを除く) 必要データ:オープンキャンパス参加証の写真(参加翌週にご自宅へ郵送します)
穴吹カレッジ 特待生制度 (社会人自己推薦)	条件:令和8年3月以降の本校主催のオープンキャンパス、または説明会・相談会に参加 (オンラインオープンキャンパスを除く) 必要データ:オープンキャンパス参加証の写真(参加翌週にご自宅へ郵送します)
穴吹カレッジ 高校生デザイン大賞 特待生制度	必要データ:賞状の写真(出願時点で授与されていない場合は不要)
高資格・検定 取得者特待制度	必要データ:該当の資格・検定の合格証の写真

推薦書



校長 殿

学校名

学校長



次の者は、貴校の推薦入学(専願)基準に達していると認め推薦します。

フリガナ		生年月日
名 前		平成 年 月 日 (生 歳)
志望学科		学科

切り取り線

令和 年 月 日

記載者名



学級担任 ・ 部活動顧問

※「推薦入学(学校推薦)」による志望者のみ、この推薦書が必要です。
 ※ホームページより様式データのダウンロードも可能です。

進学に関する費用を検証

進学にあたって、受験から進学まで、いつ、どのタイミングでどんな費用がかかってくるのでしょうか？
いざという時に慌てないために、まずは「いつ」「どれくらい」かかるのかを把握することが大切です。

卒業までに最低限必要な金額がこんなに違う（広島周辺の文系・理系・芸術系および無認可校）

※穴吹カレッジ調べ

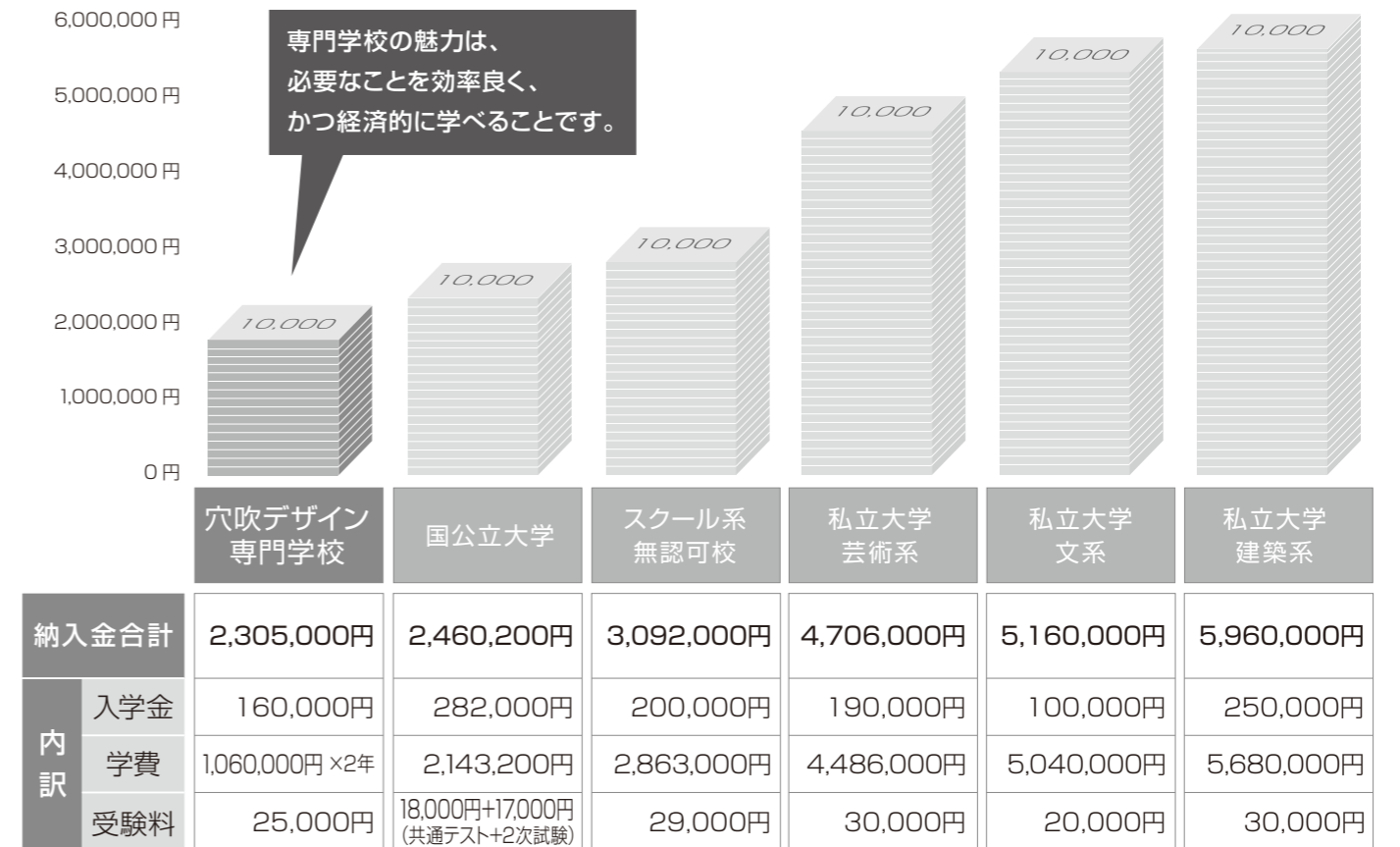

※上記の「学費」とは、授業料や施設設備費といった、学校へ納入する金額を指します。

※上記に含まれない諸費用や教材代などは、一律ではないため表記されないことが多いですが、およそ30万円前後かかるのが一般的です。

意外と知らない・・・専門学校と「無認可校」の違い（代表例）

カルチャースクールなど無認可校は専門学校と混同されることがありますが、名称だけでなく卒業後の待遇や経済的な負担にも差が出ます。

	卒業後の学歴	「専門士」の称号	通学定期・ 旅費運賃	公的奨学金・ 日本学生支援機構	国民年金保険料	勤労学生控除 (所得控除)
専門学校	専門学校卒	あり	学生割引適用	利用できる	申請により 納付猶予あり	対象になる
無認可の 教育施設	正式な学歴とは 認められない (=高校卒)	なし	学生割引なし	利用できない	猶予なし	対象にならない